

SUN



令和7年12月24日
座間市立座間小学校長
第3学年担任一同

初めてのグループ行動に挑戦した「秋の遠足」、フラフープで楽しく踊った「運動会」、大きな行事を一気に駆け抜けた2学期でした。また、日々の学習においては、課題と真剣に向き合い、たくさん考え、自分の思いを伝え合うことができ、じっくりと学ぶことができた2学期でした。どちらも、子どもたちの成長を促した貴重な“時間”だったと思います。担任一同、そのような時間にかかわることができ、本当にうれしい2学期でした。ご家庭でもお子様の頑張りを大いに褒めてあげてください。

さて、明日からは冬休みになります。健康に気をつけ、家族と共に、年末年始を有意義に過ごしてほしいと思います。

《冬休みの課題》

◎書初め「お正月」2枚（うち1枚提出）

◎リコーダー練習

→音楽の教科書に楽譜ファイルを挟んで持ち帰りをしています。

- ・タブレット学習（タイピングやプログラミングなど）
- ・家の手伝い（自分のできることは進んで行う）

※苦手なところの復習は、各自で取り組んでください。

◎の宿題は、1月8日（木）に提出です。

《3学期始めの行事予定》

- | | | | |
|----------|------|-------|---------|
| ・1月8日（木） | 始業式 | 短縮4校時 | 12:05下校 |
| ・1月9日（金） | 給食開始 | 短縮4校時 | 13:30下校 |

新学期

《1月8日（木）の持ち物》

- | | |
|--|--|
| <input type="checkbox"/> セキュリティファイル（中に入っていた2学期のあゆみは、保存用ファイルに入れて自宅保管） | |
| <input type="checkbox"/> お道具箱 | <input type="checkbox"/> 上ばき |
| <input type="checkbox"/> 筆記用具 | <input type="checkbox"/> ぞうきん2枚（うち1枚は記名） |
| <input type="checkbox"/> 冬休みの宿題 | <input type="checkbox"/> クロームブック |

《クロームブックの持ち帰りについて》

冬休みにクロームブックを持ち帰り、冬休みの課題や自主学習に活用していただきたいと思います。ご家庭で使う際には、以下のことを確認してから使うように声かけをお願いいたします。

〈約束〉

- ・落したり、壊したりしないように大切に使いましょう。
- ・お家で決めた時間を守って使いましょう。
- ・クロームブックは学習以外には使いません。
- ・人が傷つくようなコメントは絶対にしてはいけません。
- ・自分や人の写真や動画、個人情報（名前、住所、電話番号など）はインターネットに絶対にあげてはいけません。

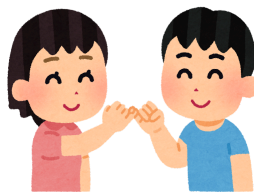

《書初め大会について》

1月15日（木）3、4校時 体育館にて

- ☐習字セット ☐新聞紙（朝刊1日分）
- ☐畳1枚分ほどのレジャーシート ☐雑巾
- ☐キッチンペーパー（4～5枚程度）

・※上記の持ち物は、**1月9日（金）までに**持たせてください。書初め大会は、一度しか設定されていません。忘れ物のないように、ご確認ください。
また、当日は気温が低い可能性もあります。厚手の服を着たり、重ね着をしたりなど、寒さ対策をお願いいたします。

《書初め展について》

日程：1月19日（月）、20日（火）

・時間や場所等、詳細は追ってご連絡いたします。



《点検と補充について》

冬休みに向けて、使わなくなったものから、持ち帰りをしています。冬休みに点検と補充をよろしくお願いいたします。

- ・お道具箱（のり・はさみ・クーピー又は色鉛筆・クレヨン・折り紙・セロテープ）
- ・絵の具セット（絵の具用ぞうきんの洗濯 絵の具の補充・新聞下敷き）

特にパレットは丁寧に水洗いをさせてください。

- ・習字セット（新聞紙ファイル・習字用ぞうきん・墨汁・筆・すずり）
筆やすずりなど丁寧に水洗いをさせてください。

《2 学期会計報告》

日頃から、保護者の皆様にはご理解、ご協力をいただきまして誠にありがとうございます。このたび、2 学期・教材費の会計報告をさせていただきます。ご確認くださいませよう、よろしくお願いいたします。

＜支 出＞		＜収 入＞	
教材	金額		金額
口座振替手数料	99円	1 学期繰越金	281円
はなまるスキル	360円	2 学期集金	3,400円
国語テスト	300円	交付金より	2,620円
算数テスト	300円		
理科テスト	300円		
計算ぐんぐん	410円		
トントンドンどん釘	360円	収入計	6,301円
打って			
遠足代	3,535円		
フラフープ	590円		
		収入合計	6,301円
		支出合計	6,254円
		差し引き	47円

差し引き47円は、3 学期に繰り越します。ご協力ありがとうございました。